

## Oświadczenie o dochodach - instrukcja dla wnioskodawców



Uzupełnienie i zarejestrowanie formularza *Oświadczenie o dochodach* jest warunkiem koniecznym do uzupełnienia i zarejestrowania *Wniosku o stypendium socjalne*.

Żeby uzupełnić oświadczenie o dochodach:

→ Zaloguj się do USOSweb (<https://web.usos.pwr.edu.pl/>)

→ Przejdź do zakładki *Dla Wszystkich*



→ Wybierz *Wnioski*



„ZPR PWr – Zintegrowany Program Rozwoju Politechniki Wrocławskiej”

→ Z listy wniosków wybierz formularz **Oświadczenie o dochodach** za właściwy rok

Wnioski, które można złożyć w Twoich jednostkach. **i**

	Nazwa	Tury	Organizator	Cykl	
→	Oświadczenie o dochodach za rok 2021	w trakcie, 377 dni do zakończenia 2022-09-15 14:43 - 2023-09-29 23:59	Politechnika Wrocławska	Rok akademicki 2022/23	informacje o wniosku zaczynij wypełniać

→ Kliknij *zaczynij wypełniać*. Rozpoczynasz wypełnianie oświadczenia.

Uważnie czytaj wszystkie pojawiające się informacje i komunikaty, postępuj zgodnie z instrukcjami.

Przed rozpoczęciem wypełniania oświadczenia o dochodach, **wskazanym** jest w pierwszej kolejności uzyskać zaświadczenia z urzędu skarbowego dotyczące dochodów członków Twojej rodziny (i Zakładu Ubezpieczeń Społecznych, lub jego odpowiednika, jeżeli jest wymagane w Twojej sytuacji)– dane na nich zawarte pomogą Ci prawidłowo uzupełnić formularz.

Zawsze kiedy wspomniany jest **członek rodziny studenta**, dotyczy to również Ciebie.



*„ZPR PWr – Zintegrowany Program Rozwoju Politechniki Wrocławskiej”*

## Spis treści

PORUSZANIE SIĘ PO FORMULARZU – INFORMACJE OGÓLNE .....	4
EKRAN 1 – SKŁAD RODZINY .....	5
EKRAN 2 – RODZAJE OSIĄGANÝCH DOCHODÓW W RODZINIE WNIOSKODAWCY.....	6
EKRAN 3A – DOCHODY (WYNAGRODZENIA) .....	8
EKRAN 3B – DOCHODY Z DZIAŁALNOŚCI GOSPODARCZEJ.....	9
EKRAN 3C – DOCHODY NIEOPODATKOWANE .....	10
EKRAN 3D – POMNIEJSZENIE DOCHODÓW .....	11
EKRAN 3E – NOWY DOCHÓD CZYLI UZYSKANIE DOCHODU .....	12
EKRAN 4 – NIEPROWADZENIE GOSPODARSTWA DOMOWEGO Z RODZICAMI.....	13
EKRAN 5 – INNE DOCHODY NIEWLICZANE DO DOCHODU WNIOSKODAWCY .....	15
EKRAN 6 – ZAŁĄCZNIKI.....	16
EKRAN 7 – PODSUMOWANIE.....	17
PODGLĄD WYDRUKU I ZAREJESTROWANIE FORMULARZA.....	18

„ZPR PWr – Zintegrowany Program Rozwoju Politechniki Wrocławskiej”

PORUSZANIE SIĘ PO FORMULARZU – INFORMACJE OGÓLNE

- Na kolejne ekrany przejdziesz wybierając opcję **DALEJ**.
- Jeżeli chcesz wrócić i sprawdzić poprawność wypełnionych danych wybierz **WRÓĆ** (cofnięcie o jeden ekran) lub **WRÓĆ NA POCZĄTEK** (powrót na Ekran 1).

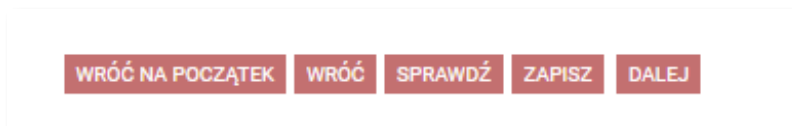

- Możesz przerwać wypełnianie wniosku w dowolnym momencie i wrócić do niego w innym terminie w trwającym naborze wniosków (przed wyjściem z formularza, wybierz opcję **ZAPISZ**; pamiętaj, że nabór wniosków jest ograniczony czasowo).
- Jeśli nie wypełniłeś wszystkich wymaganych pól, a wybrałeś opcję **SPRAWDŹ** lub **DALEJ**, system opublikuje komunikat:

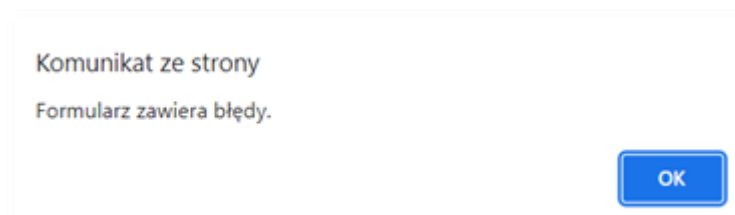

i zaznaczy pole, które pominąłeś, np.:

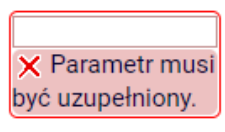

- Zieloną strzałką możesz dodać elementy, a czerwoną – usunąć je. Przy każdym użyciu czerwonej strzałki, system upewni się czy jesteś pewien/pewna usunięcia danej pozycji.

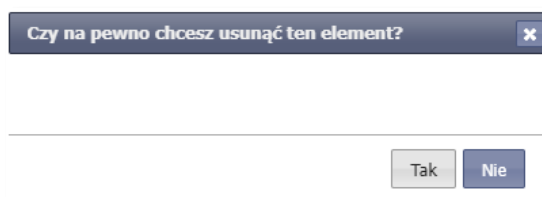

„ZPR PWr – Zintegrowany Program Rozwoju Politechniki Wrocławskiej”

## EKRAN 1 – SKŁAD RODZINY

W pierwszej kolejności zapoznaj się z przepisami – w górnej części ekranu podano linki do aktów prawnych, z których wynikają zasady obliczania dochodu przy ubieganiu się o stypendium socjalne.

**Na ekranie 1 podajesz skład swojej rodziny** – zieloną strzałką dodajesz pole, a następnie wprowadzasz informacje dotyczące każdego z jej członków. Wybierając czerwoną strzałkę, możesz usunąć wiersz. Poniżej przykładowy skład rodziny:

**W tabeli wpisz wszystkich członków Twojej rodziny.**

Kliknij, by sprawdzić, kogo należy wliczać do rodziny

Jeśli nie chcesz podawać w składzie rodziny rodziców, opiekunów prawnych lub faktycznych oraz pozostających na ich utrzymaniu dzieci, sprawdź czy spełniasz przesłanki pozwalające na nieuwzględnianie tych osób. Warunki te będą weryfikowane na Ekranie 4.

Sprawdź kiedy możesz nie podawać w składzie rodziny rodziców, opiekunów i rodzeństwa

Imię i nazwisko	Data urodzenia	Pokrewieństwo	Główne zajęcie	
Joanna Kowalska	2001-04-04	wnioskodawca	uczy się – szkoła/uczelnia	
Jan Kowalski	1956-02-02	ojciec	pracuje – umowa o pracę	
Anna Kowalska	1967-03-03	matka	pracuje – gospodarstwo rolne/działy specjalne rolnictwa	
Filip Kowalski	2000-05-05	mąż	pracuje – działalność gospodarcza	
Zofia Kowalska	2021-01-01	dziecko (w tym przysposobione)	inne	
Magdalena Kowalska	2007-09-09	siostra	nie pracuje – emerytura/renta	
				dodaj

SPRAWDŹ ZAPISZ DALEJ

Nie wszystkie osoby, które mieszkają z Tobą, mogą być uwzględnione w składzie rodziny podczas ubiegania się o stypendium socjalne. Sprawdź, kogo powinieneś uwzględnić, a kto nie może być brany pod uwagę, klikając w linki nad tabelą.

Możesz nie uwzględniać w składzie rodziny swoich rodziców/opiekunów prawnych, jeśli nie prowadzisz z nimi wspólnego gospodarstwa domowego i spełniasz co najmniej jeden z warunków ustawowych. Jeśli w tabeli na Ekranie 1 nie uwzględnisz żadnego z rodziców, zostaniesz zapytany o więcej szczegółów na [EKAN 4 – NIEPROWADZENIE GOSPODARSTWA DOMOWEGO Z RODZICAMI](#).



„ZPR PWr – Zintegrowany Program Rozwoju Politechniki Wrocławskiej”

Ekran 2 – Rodzaje osiągniętych dochodów w rodzinie wnioskodawcy

Na tym ekranie, poprzez wybór słowa **TAK** lub **NIE**, wskazujesz jakie dochody osiągał i osiąga każdy z członków Twojej rodziny. Poniżej przykładowy sposób uzupełnienia tabeli:

Imię i nazwisko	A - wynagrodzenia Wynagrodzenia (np. umowa o pracę, zlecenia, o dzieło), emerytury i renty, zasiłki dla bezrobotnych, działalność gosp. na zasadach ogólnych, zbycie papierów wartościowych lub nieruchomości, prawa autorskie, działy specjalne produkcji rolnej, inne	B - dochody opodatkowane ryczałtem Dochody z pozarolniczej działalności gospodarczej opodatkowana w formie ryczałtu ewidencjonowanego lub karty podatkowej, dochody z najmu lub dzierżawy rozliczanych poza działalnością gospodarczą, inne	C - dochody nieopodatkowane Dochody z zagranicy, z rolnictwa i KRUS, alimenty, stypendium doktoranckie, kwota zwrotu z tytułu niewykorzystanej ulgi na dzieci, świadczenie rodzicielskie, dochody z pełnienia funkcji społecznych, stypendium dla bezrobotnych z UE, inne	D - pomniejszenia dochodu Wydatki pomniejszające dochód - alimenty na rzecz osób spoza rodziny	E - nowy dochód po roku 2021 Dochód, który nie był uzyskiwany w roku 2021
Joanna Kowalska [wnioskodawca]	<input type="radio"/> NIE <input type="radio"/> TAK	<input type="radio"/> NIE <input type="radio"/> TAK	<input type="radio"/> NIE <input type="radio"/> TAK	<input type="radio"/> NIE <input type="radio"/> TAK	<input type="radio"/> NIE <input checked="" type="radio"/> TAK
Jan Kowalski [ojciec]	<input type="radio"/> NIE <input checked="" type="radio"/> TAK	<input checked="" type="radio"/> NIE <input type="radio"/> TAK	<input checked="" type="radio"/> NIE <input type="radio"/> TAK	<input checked="" type="radio"/> NIE <input type="radio"/> TAK	<input type="radio"/> NIE <input checked="" type="radio"/> TAK
Anna Kowalska [matka]	<input checked="" type="radio"/> NIE <input type="radio"/> TAK	<input checked="" type="radio"/> NIE <input type="radio"/> TAK	<input type="radio"/> NIE <input checked="" type="radio"/> TAK	<input type="radio"/> NIE <input checked="" type="radio"/> TAK	<input checked="" type="radio"/> NIE <input type="radio"/> TAK
Filip Kowalski [mąż]	<input checked="" type="radio"/> NIE <input type="radio"/> TAK	<input type="radio"/> NIE <input checked="" type="radio"/> TAK	<input checked="" type="radio"/> NIE <input type="radio"/> TAK	<input checked="" type="radio"/> NIE <input type="radio"/> TAK	<input checked="" type="radio"/> NIE <input type="radio"/> TAK
Zofia Kowalska [dziecko (w tyt.)]	<input checked="" type="radio"/> NIE <input type="radio"/> TAK	<input checked="" type="radio"/> NIE <input type="radio"/> TAK	<input checked="" type="radio"/> NIE <input type="radio"/> TAK	<input checked="" type="radio"/> NIE <input type="radio"/> TAK	<input checked="" type="radio"/> NIE <input type="radio"/> TAK
Magdalena Kowalska [siostra]	<input type="radio"/> NIE <input checked="" type="radio"/> TAK	<input checked="" type="radio"/> NIE <input type="radio"/> TAK	<input checked="" type="radio"/> NIE <input type="radio"/> TAK	<input checked="" type="radio"/> NIE <input type="radio"/> TAK	<input checked="" type="radio"/> NIE <input type="radio"/> TAK

WRÓĆ SPRAWDŹ ZAPISZ DALEJ

→ Na podstawie informacji, które podasz na Ekranie 2, w dalszych krokach pojawiać się będą kolejne ekrany oświadczenia będą poświęcone dochodom poszczególnych członków Twojej rodziny. **Jeśli podczas uzupełniania kolejnych ekranów, stwierdzisz, że w Twojej rodzinie nie ma/nie było danego rodzaju dochodu, wróć na Ekran 2 i wprowadź zmiany w tabeli.**



„ZPR PWr – Zintegrowany Program Rozwoju Politechniki Wrocławskiej”

Wybierz **TAK** w kolumnie:

➤ **A – wynagrodzenia:**

- jeśli członek Twojej rodziny osiągnął w ubiegłym roku kalendarzowym dochód opodatkowany podatkiem od osób fizycznych (z pracy, emerytury, renty, zasiłku dla osób bezrobotnych) – czyli jeśli ma wykazane dochody na zaświadczeniu z urzędu skarbowego o wysokości dochodu za dany rok;

➤ **B – dochody opodatkowane ryczałtem**

- jeśli członek Twojej rodziny odprowadza podatek zryczałtowany lub rozlicza się na zasadach karty podatkowej (tutaj też uwzględnia się wynajem lokali);

➤ **C – dochody nieopodatkowane**

- jeśli członek Twojej rodziny osiąga dochody, które nie są wykazywane na zaświadczeniu z urzędu skarbowego; najczęściej osiąganymi dochodami niepodlegającymi opodatkowaniu są:
  - dochody z rolnictwa (posiadanie gospodarstwa rolnego, pobrane z KRUS zasiłki chorobowe),
  - alimenty (nie tylko alimenty otrzymywane od rodzica, ale także świadczenia pobierane z Funduszu Alimentacyjnego),
  - dochody z pełnienia funkcji społecznych (np. wynagrodzenie za zasiadanie w komisji wyborczej, bycie sołtysem czy wójtem),
  - dochody osiągnięte za granicą,
  - kwota zwrotu z tytułu niewykorzystanej ulgi na dzieci.

Więcej informacji - [EKARAN 3C – DOCHODY NIEOPODATKOWANE](#)

➤ **D – pomniejszenia dochodu**

- jeśli członek Twojej rodziny płaci alimenty na czyjąś rzecz;

➤ **E – nowy dochód**

- jeśli w obecnym roku kalendarzowym członek Twojej rodziny rozpoczął pracę lub działalność gospodarczą, uzyskał emeryturę/rentę/zasiłek dla osób bezrobotnych, a tego dochodu nie miał w poprzednim roku.



„ZPR PWr – Zintegrowany Program Rozwoju Politechniki Wrocławskiej”

EKRAN 3A – DOCHODY OPODATKOWANE (NP. WYNAGRODZENIA)

Na Ekranie 3A wpisz dane, które znajdują się na zaświadczeniu z urzędu skarbowego i z Zakładu Ubezpieczeń Społecznych, dotyczące dochodu danego członka Twojej rodziny.

Dochody opodatkowane w rodzinie studenta  
Jan Kowalski (ojciec)

Podaj kwoty wykazane w zaświadczeniu z Urzędu Skarbowego

Dochód	50000	zł
Podatek	2000	zł
Składki na ubezpieczenie społeczne	1000	zł

Podaj kwoty wolnych od podatku wynagrodzeń osób poniżej 26. roku życia, uzyskanych w 2021 r., **nawet jeżeli nie są one wykazane** w zaświadczeniu z Urzędu Skarbowego

Przychody wolne od podatku (wynagrodzenia) 0 zł

Podaj kwotę składek na ubezpieczenie zdrowotne wykazanych w zaświadczeniu z Zakładu Ubezpieczeń Społecznych

Składki na ubezpieczenie zdrowotne 1000 zł

Niektóre dochody należy uznać za utracone, jeśli były uzyskiwane w roku 2021, ale nie są uzyskiwane w dniu składania wniosku. Kliknij, aby zapoznać się ze szczegółowymi informacjami o dochodach utraconych.

Niektóre dochody należy uznać za uzyskane, jeśli członek rodziny zaczął je uzyskiwać w roku 2021 i uzyskuje je w dniu składania wniosku. Dochody uzyskane po roku 2021 należy wykazać na ekranie 3E, o ile są uzyskiwane w dniu składania wniosku. Kliknij, aby zapoznać się ze szczegółowymi informacjami o dochodach uzyskanych.

W przypadku dochodów z tytułu zatrudnienia lub innej pracy zarobkowej oraz prowadzenia pozarolniczej działalności gospodarczej występują pewne wyjątki od powyższych zasad. Kliknij, aby zapoznać się ze szczegółowymi informacjami o utracie i uzyskaniu dochodu z tytułu zatrudnienia i prowadzenia działalności gospodarczej.

Czy wszystkie wykazane wyżej dochody **były uzyskiwane przez 12 miesięcy** w roku 2021 i są uzyskiwane w dniu składania wniosku?

NIE

TAK

WRÓĆ NA POCZĄTEK WRÓĆ SPRAWDŹ ZAPISZ DALEJ

Jeśli na to pytanie odpowiesz *NIE*, system pokaże dodatkowe pole do uzupełnienia:

Rodzaj dochodu	Wartości poszczególnych elementów wynagrodzenia	Okresy osiągnięcia dochodu w roku 2021								
Emerytury lub renty krajowe (w tym renty strukturalne i re	<table border="1"> <tr> <td>Dochód brutto</td> <td></td> </tr> <tr> <td>Podatek</td> <td></td> </tr> <tr> <td>Ubezpieczenie społeczne</td> <td></td> </tr> <tr> <td>Ubezpieczenie zdrowotne</td> <td></td> </tr> </table>	Dochód brutto		Podatek		Ubezpieczenie społeczne		Ubezpieczenie zdrowotne		<p>Data początkowa: 2021-02-01</p> <p>Data końcowa: 2021-12-31</p> <p>Czy osiągnięty w dniu składania wniosku <input type="radio"/> nie <input checked="" type="radio"/> tak</p> <p>Wskaż powód uzyskania dochodu wybierz z listy</p>
Dochód brutto										
Podatek										
Ubezpieczenie społeczne										
Ubezpieczenie zdrowotne										

dodaj





„ZPR PWr – Zintegrowany Program Rozwoju Politechniki Wrocławskiej”

EKRAN 3B – DOCHODY OPODATKOWANE RYCZAŁTEM

Pole to jest przeznaczone do wpisania dochodu opodatkowanego w formie ryczałtu lub karty podatkowej.

Jeśli dochód z działalności gospodarczej był opodatkowany na „zasadach ogólnych”, na ekranie 2 należy wybrać kolumnę A-wynagrodzenia, a następnie uzupełnić Ekran 3A.

Rodzaj dochodu		Okresy osiągnięcia dochodu w roku 2021													
<input type="text" value="Działalność gospodarcza opodatkowana w formie rycza"/>	<table border="1"><tr><td>Stawka podatkowa</td><td><input type="text" value="stawka 2%"/></td></tr><tr><td>Przychód roczny</td><td><input type="text" value="0.00"/></td></tr><tr><td>NIP</td><td><input type="text" value="8960005851"/></td></tr></table>	Stawka podatkowa	<input type="text" value="stawka 2%"/>	Przychód roczny	<input type="text" value="0.00"/>	NIP	<input type="text" value="8960005851"/>	<table border="1"><tr><td>Data początkowa:</td><td><input type="text" value="2021-01-01"/></td></tr><tr><td>Data końcowa:</td><td><input type="text" value="2021-12-31"/></td></tr><tr><td>Czy osiągnięty w dniu składania wniosku</td><td><input type="radio"/> NIE <input checked="" type="radio"/> TAK</td></tr></table>	Data początkowa:	<input type="text" value="2021-01-01"/>	Data końcowa:	<input type="text" value="2021-12-31"/>	Czy osiągnięty w dniu składania wniosku	<input type="radio"/> NIE <input checked="" type="radio"/> TAK	
Stawka podatkowa	<input type="text" value="stawka 2%"/>														
Przychód roczny	<input type="text" value="0.00"/>														
NIP	<input type="text" value="8960005851"/>														
Data początkowa:	<input type="text" value="2021-01-01"/>														
Data końcowa:	<input type="text" value="2021-12-31"/>														
Czy osiągnięty w dniu składania wniosku	<input type="radio"/> NIE <input checked="" type="radio"/> TAK														
			dodaj												

„ZPR PWr – Zintegrowany Program Rozwoju Politechniki Wrocławskiej”

**EKRAN 3C – DOCHODY NIEOPODATKOWANE**

Ekran ten uzupełniasz rozwijając kategorie dochodów nieopodatkowanych, które dotyczą Twojej rodziny, a następnie wpisując wymagane dane, np.:

**Dochody z zagranicy**  
Dochody uzyskiwane za granicą Polski, w tym dochody cudzoziemców. [rozwijaj](#)

**Dochody z pracy w indywidualnych gospodarstwach rolnych**  
Dochody z gospodarstwa rolnego, w tym zasiłki z KRUS, dochody z agroturystyki

**Dochody z alimentów**  
Alimenty zasądzone na rzecz członka rodziny oraz inne świadczenia należne w p. [rozwijaj](#)

**Stypendium doktoranckie**  
Stypendium doktoranckie. [rozwijaj](#)

**Ulga na dzieci**  
Kwota zwrotu z tytułu niewykorzystanej ulgi na dzieci wypłacona przez Urząd Skarbowy

**Zasiłek macierzyński z KRUS i świadczenie rodzicielskie**  
Zasiłek macierzyński wypłacany przez KRUS oraz świadczenie rodzicielskie tzw. kosiniakowe. [rozwijaj](#)

**Stypendia dla bezrobotnych z UE lub Funduszu Pracy**  
Stypendia dla bezrobotnych finansowane ze środków Unii Europejskiej lub z Funduszu Pracy, niezależnie od tego, kto je wypłaca. [rozwijaj](#)

**Inne dochody**  
Pozostałe dochody, w tym świadczenia związane z pełnieniem obowiązków społecznych oraz nieopodatkowane renty i emerytury. [rozwijaj](#)

Rodzaj dochodu	Wartości poszczególnych elementów wynagrodzenia	Okresy osiągnięcia dochodu w roku
<input type="text"/> <input type="text"/> <input type="text"/> <input type="text"/> <input type="text"/>	Dochód brutto <input type="text"/> Podatek <input type="text"/> Ubezpieczenie społeczne <input type="text"/> Ubezpieczenie zdrowotne <input type="text"/>	Data początkowa: <input type="text"/> Data końcowa: <input type="text"/> Czy osiągnięty w dniu składania wniosku <input type="radio"/> NIE <input type="radio"/> TAK

dodaj 

- Dochody z pracy w indywidualnych gospodarstwach rolnych – uzupełnij, jeśli członkowie Twojej rodziny posiadają gospodarstwo rolne, nawet jeśli go nie uprawiają. Nie musisz przeliczać wysokości dochodu – system zrobi to za Ciebie, wystarczy, że podasz wielkość gospodarstwa.
- Ulga na dzieci – dochodem jest kwota otrzymana z urzędu skarbowego z tytułu niewykorzystanej ulgi (wypłacona), a nie kwota ulgi zadeklarowana w zeznaniu podatkowym (odjęta od podatku).
- Świadczenie rodzicielskie – przyznawane na okres roku od urodzenia dziecka, nie jest tym samym co świadczenie wychowawcze (500+) – to ostatnie powinno być uwzględnione na **EKRAN 5 – INNE DOCHODY NIEWLICZANE DO DOCHODU WNIOSKODAWCY**

**Na tym ekranie możesz pobrać wzór oświadczenia o dochodach nieopodatkowanych – wydrukuj je, wypełnij i dołącz do wniosku o przyznanie stypendium socjalnego.**



„ZPR PWr – Zintegrowany Program Rozwoju Politechniki Wrocławskiej”

## EKRAN 3D – POMNIEJSZENIE DOCHODÓW

Dochód Twojej rodziny może być pomniejszony tylko o kwotę alimentów płaconych na rzecz osób spoza składu Twojej rodziny. Jeśli taka sytuacja ma miejsce w Twojej rodzinie, na Ekranie 3D podaj kwotę poniesionych wydatków.

### Oświadczenie o dochodach za rok 2021

#### Ekran 3D

[przejdź do szczegółów wypełnianego wniosku](#)

[WRÓĆ NA POCZĄTEK](#) [WRÓĆ](#) [SPRAWDŹ](#) [ZAPISZ](#) [DALEJ](#)

Pomniejszenie dochodów o alimenty płacone na rzecz osób spoza rodziny

#### Anna Kowalska (matka)

Jeśli wnioskodawca lub członek jego rodziny osiągający dochody w 2021 roku ponosił wydatki z tytułu płacenia alimentów na rzecz osób spoza rodziny, to takie wydatki można odliczyć od jego dochodów.

Wpisz kwotę wydatków poniesionych z tytułu płacenia alimentów na rzecz osób spoza rodziny:

Wydatki, o które można pomniejszyć dochody w rodzinie studenta	Wysokość poniesionych wydatków	
<input type="text" value="alimenty płacone na rzecz osób spoza rodziny wniosk"/>	<input type="text"/>	
		dodaj



Wydatki z tytułu dzierżawienia gospodarstwa rolnego (opłacany czynsz dzierżawny) należy podać na Ekranie 3C.

**Nie ma możliwości pomniejszenia dochodu o np. koszty utrzymania czy koszty związane ze spłatą zobowiązań kredytowych.**

„ZPR PWR – Zintegrowany Program Rozwoju Politechniki Wrocławskiej”

EKRAN 3E – NOWY DOCHÓD CZYLI UZYSKANIE DOCHODU

Ekran 3E pojawia się jeśli na Ekranie 2 została wybrana kolumna E i zawiera dwie opcje:

→ pierwsza w kolejności dotyczy zatrudnienia i działalności gospodarczej:

Rodzaj dochodu	Daty osiągnięcia dochodu	Wysokość dochodu za drugi miesiąc	NIP
<div style="border: 1px solid #ccc; padding: 5px;">           Umowy zlecenia, aktywizacyjne            wybierz z listy            Wynagrodzenia i inne przychody ze stosunku służbowego, ze stosunku pracy (w tym spółdzielczego stosunku służbowego oraz pracy nakładczej)  <b>Umowy zlecenia, aktywizacyjne</b>            Umowy o dzieło            Dochody z działalności gospodarczej opodatkowanej na zasadach ogólnych            Działalność gospodarcza opodatkowana w formie ryczałtu ewidencjonowanego            Działalność gospodarcza opodatkowana w formie karty podatkowej         </div>	Data początkowa: <input type="text" value="2022-02-01"/> Czy osiągnięty w dniu składania <input type="radio"/> tak <input checked="" type="radio"/> nie	<input type="text" value="2500"/>	<input type="text" value="8960005851"/>

dodaj

→ druga – dochodu innego niż wynagrodzenie i działalność gospodarcza:

Rodzaj dochodu	Daty osiągnięcia dochodu
<div style="border: 1px solid #ccc; padding: 5px;">           wybierz z listy  <b>wybierz z listy</b>            zakończenie urlopu wychowawczego            uzyskanie zasiłku lub stypendium dla bezrobotnych            uzyskanie zasiłku przedemerytalnego lub świadczenia przedemerytalnego, nauczycielskiego świadczenia kompensacyjnego            uzyskanie emerytury lub renty, renty rodzinnej lub renty socjalnej            wznowienie wykonywania pozarolniczej działalności gospodarczej w związku z zakończeniem opieki nad dzieckiem            uzyskanie zasiłku chorobowego, świadczenia rehabilitacyjnego lub zasiłku macierzyńskiego, przysługujących po utracie zatrudnienia lub innej pracy zarobkowej            uzyskanie świadczenia rodzicielskiego            uzyskanie zasiłku macierzyńskiego, o którym mowa w przepisach o ubezpieczeniu społecznym rolników            uzyskanie stypendium doktoranckiego (art. 200 ust. 1 ustawy Prawo o szkolnictwie wyższym)         </div>	Data początkowa: <input type="text" value="2022-01-01"/>

Wprowadź dane dotyczące dochodu, który nie był osiągnięty w poprzednim roku kalendarzowym, a jest osiągnięty do teraz (np. Twoja mama zaczęła pracę w lipcu tego roku i nadal pracuje; Twój tata uzyskał prawo do renty, która została przyznana w maju tego roku na okres dwóch lat).

→ Jeśli osiągnięcie dochodu rozpoczęło się w poprzednim roku kalendarzowym (np. umowa o pracę została podpisana w październiku poprzedniego roku) – wróć do Ekranu 2, wybierz opcję NIE w kolumnie E-Nowe dochody, natomiast opcję: TAK w Kolumnie A-Wynagrodzenia.



„ZPR PWR – Zintegrowany Program Rozwoju Politechniki Wrocławskiej”

## EKRAN 4 – NIEPROWADZENIE GOSPODARSTWA DOMOWEGO Z RODZICAMI

Ten ekran pojawia się, jeśli na Ekranie 1 nie uwzględniłeś żadnego z rodziców. Możesz ubiegać się o stypendium socjalne, nie uwzględniając rodziców (lub opiekunów) i ich dochodów, a także pozostających na ich utrzymaniu dzieci, jeśli spełniasz co najmniej **jeden z warunków**:

- ukończyłeś/aś 26 rok życia,
- pozostajesz w związku małżeńskim,
- masz na utrzymaniu dziecko/dzieci,
- osiągnąłeś/aś pełnoletność, przebywając w pieczy zastępczej,
- posiadasz stałe źródło dochodów o określonej wysokości.

Na Ekranie 4 zostanie zweryfikowane spełnianie przez Ciebie powyższych warunków – zaznacz opcje, które odnoszą się do Twojej sytuacji, np.:

**Warunki określone w art. 88 ust. 2 pkt 1-4 ustawy Prawo o szkolnictwie wyższym i nauce**

Możesz nie uwzględniać dochodów rodziców, opiekunów faktycznych, prawnych i pozostających na ich utrzymaniu dzieci, o ile, poza nieprowadzeniem wspólnego gospodarstwa z rodzicami, spełniasz **co najmniej jeden** z poniższych warunków.

- Ukończone 26 lat
- Pozostawanie w związku małżeńskim
- Utrzymywanie dziecka (również przysposobionego)

Osiągnięcie pełnoletności w pieczy zastępczej

<input checked="" type="radio"/>	NIE
<input type="radio"/>	TAK

**Warunki określone w art. 88 ust. 2 pkt 5 ustawy Prawo o szkolnictwie wyższym i nauce**

Możesz nie uwzględniać dochodów rodziców, opiekunów faktycznych lub prawnych oraz pozostających na ich utrzymaniu dzieci, o ile, poza nieprowadzeniem wspólnego gospodarstwa z rodzicami, spełniasz **łącznie** poniższe warunki.

- posiadasz stałe źródło dochodów,
- Twój przeciętny miesięczny dochód **w poprzednim roku** podatkowym jest wyższy lub równy 930.35 zł,
- Twój przeciętny miesięczny dochód **w roku bieżącym** jest wyższy lub równy 930.35 zł.

**i** Za stałe źródło dochodów wnioskodawcy może być uznane wynagrodzenie z tytułu umowy o pracę, a także między innymi: renta po zmarłym rodzicu, renta inwalidzka, alimenty, cyklicznie zawierane umowy zlecenia, umowy o dzieło, stypendium doktoranckie.

Zaznacz, które warunki spełniasz:

Stale źródło dochodu

<input type="radio"/>	NIE
<input checked="" type="radio"/>	TAK

Do dokumentacji do wniosku dołącz właściwe oświadczenie:

**i** Jeżeli ubiegasz się o świadczenie bez rodziców, opiekunów prawnych i faktycznych oraz ich dzieci to **pobierz właściwe oświadczenie** i dołącz je do dokumentów – Twój wniosek bez wskazanego oświadczenia jest niekompletny!

Pamiętaj, że oświadczenie to składasz pod odpowiedzialnością dyscyplinarną.

Pobierz oświadczenie ←



*„ZPR PWr – Zintegrowany Program Rozwoju Politechniki Wrocławskiej”*

Jeśli nie spełniasz żadnej z powyższych przesłanek, ale:

- Twoi rodzice nie żyją,
- Twoi rodzice zaginęli,
- Twoi rodzice przebywają w instytucji zapewniającej całodobowe utrzymanie lub
- zostały zasądzone alimenty na Twoją rzecz od obojga rodziców

Wybierz opcję:

<input type="radio"/>	NIE
<input checked="" type="radio"/>	TAK

i przejdź dalej.

Jeżeli żadne z powyższych okoliczności nie dotyczą Twojej sytuacji, wróć do Ekranu 1 i uzupełnij informację o dochodach rodziców lub opiekunów i ich dzieci.



„ZPR PWR – Zintegrowany Program Rozwoju Politechniki Wrocławskiej”

## EKRAN 5 – INNE DOCHODY NIEWLICZANE DO DOCHODU WNIOSKODAWCY

Ekran 5 pojawia się, jeśli na podstawie wprowadzonych przez Ciebie danych, miesięczny dochód na członka Twojej rodziny nie przekracza kwoty określonej ustawowo (obecnie 600 zł).

System podpowie Ci kilka rodzajów świadczeń, które należy wykazać na tym ekranie (np. zasiłki wypłacane przez ośrodek pomocy społecznej, stypendia). Masz także do wyboru opcję *inne*, jeżeli żaden z typów dochodu nie odpowiada Twojej sytuacji.

### Ekran 5

[przejdź do szczegółów wypełnianego wniosku](#)

[WRÓĆ NA POCZĄTEK](#) [WRÓĆ](#) [SPRAWDŹ](#) [ZAPISZ](#) [DALEJ](#)

### Dochody, które nie są wliczane do dochodu rodziny wnioskodawcy



Na tym ekranie podaj informacje o dochodach, które nie są wliczane do dochodu Twojej rodziny. Dane te pomagają ustalić, czy Ty i Twoja rodzina znajduje się w trudnej sytuacji materialnej.

Czy Twoja rodzina osiąga inne dochody takie jak zasiłki rodzinne, 500+, stypendia?	
<input type="radio"/>	NIE
<input checked="" type="radio"/>	TAK

- Wskaż, jakie inne źródła dochodu posiada(ła) Twoja rodzina **w okresie od stycznia 2021 roku do dnia składania wniosku**, wpisz ich miesięczną wysokość i zaznacz, czy dane świadczenie jest aktualnie pobierane. W przypadku pomocy rzeczowej podaj jej orientacyjną miesięczną wartość.
- Wskaż, który członek rodziny pobiera(ł) dane świadczenie.

Rodzaj dochodu	Członek rodziny	Miesięczny dochód	Czy aktualnie pobierane?
dodaj			

[WRÓĆ NA POCZĄTEK](#) [WRÓĆ](#) [SPRAWDŹ](#) [ZAPISZ](#) [DALEJ](#)

## EKRAN 6 – ZAŁĄCZNIKI

Ekran 6 zawiera listę załączników, które, zależnie od sytuacji, mogą być wymagane do wniosku o przyznanie stypendium socjalnego. Nie musisz dołączać ich wszystkich – ten ekran jest podpowiedzią. Przeczytaj uważnie listę załączników i zaznacz te, które dotyczą sytuacji Twojej rodziny – do wniosku dołącz zaznaczone dokumenty.

- Załącznikami obligatoryjnymi są:
- zaświadczenia z urzędu skarbowego członków rodziny studenta i studenta
  - oświadczenia członków rodziny studenta i studenta o wysokości osiągniętych dochodów nie podlegających opodatkowaniu.





„ZPR PWr – Zintegrowany Program Rozwoju Politechniki Wrocławskiej”

EKRAN 7 – PODSUMOWANIE

Na tym ekranie możesz sprawdzić wysokość dochodu wyliczoną przez system na podstawie podanych przez Ciebie informacji.

### Oświadczenie o dochodach za rok 2021

Ekran 7

[przejdź do szczegółów wypełnianego wniosku](#)

[WRÓĆ NA POCZĄTEK](#) [WRÓĆ](#) [SPRAWDŹ](#) [ZAPISZ](#) [DALEJ](#)

#### Podsumowanie

**i** UWAGA jesteś na ostatnim ekranie informacji o dochodach. Zanim zapiszesz podane informacje skontroluj w poniższym zestawieniu czy osiągnane dochody są poprawne. Możesz jeszcze cofnąć się do poprzednich ekranów i wprowadzić zmiany, w razie braku informacji możesz też wrócić do uzupełniania informacji o dochodach innego dnia. **W następnym ekranie można zarejestrować w systemie złożone informacje o dochodach. Ponowne wpisanie informacji już zarejestrowanych będzie możliwe po cofnięciu dochodów do poprawy przez koordynatora. Koordynator może również dochody przeliczyć i zaakceptować, jeśli dokumentacja jest kompletna, cofnąć do uzupełnienia, jeśli dokumentacja jest niekompletna lub odrzucić, jeśli nie wpłynął wniosek o dane świadczenie.**

Miesięczny dochód netto za 2021 rok przypadający na jedną osobę w rodzinie, wyliczony dla **1** osób, na podstawie wprowadzonych danych:

**1500.00 zł**

[WRÓĆ NA POCZĄTEK](#) [WRÓĆ](#) [SPRAWDŹ](#) [ZAPISZ](#) [DALEJ](#)

Nie jest to kwota ostateczna – może się ona zmienić po weryfikacji wniosku (i dołączonej dokumentacji) przez pracownika uczelni.



„ZPR PWr – Zintegrowany Program Rozwoju Politechniki Wrocławskiej”

PODGLĄD WYDRUKU I ZAREJESTROWANIE FORMULARZA

Jesteś na ostatnim ekranie – **Podsumowanie**. Zastanów się czy oświadczenie jest wypełnione prawidłowo:

- czy zostali uwzględnieni wszyscy członkowie rodziny?
- czy zostały podane informacje na temat wszystkich dochodów Twojej rodziny?

Możesz również sprawdzić podgląd wydruku oświadczenia

## Oświadczenie o dochodach za rok 2021

### Podsumowanie

[przejdź do szczegółów wypełnianego wniosku](#)

[WRÓĆ NA POZĄTEK](#)
[WRÓĆ](#)
[SPRAWDŹ](#)
[ZAPISZ](#)
[ZAREJESTRUJ](#)



Wniosek jest gotowy do zarejestrowania.

**Sprawdź poprawność wypełnienia wniosku** i naciśnij przycisk **ZAREJESTRUJ** na dole strony, jeśli wniosek nie zawiera błędów i na pewno chcesz go zarejestrować. Zarejestrowanego wniosku nie można już usunąć z systemu.

Jeśli chcesz **poprawić** wniosek, naciśnij przycisk **WRÓĆ**.

Oświadczenie o dochodach jest załącznikiem do wniosku o różne świadczenia. Sprawdź jakie zasady obowiązują przy danym typie wniosku i postępuj dalej według właściwych przepisów.

[zobacz podgląd wniosku](#)

### Oświadczenie o dochodach na rok akademicki 2022/23

Miesięczny dochód netto przypadający na osobę w mojej rodzinie według załączonych zaświadczeń wynosi **1500 zł**.

#### Skład rodziny studenta:

Lp.	Nazwisko	Data ur.	Pełnienie	Główne zajęcie
1.	Joanna Kowalska	2001-04-04	wnioskodawca	uczy się – szkoła/uczelnia

#### Dochody wyliczone:

##### 1. Joanna Kowalska [wnioskodawca]

Dochód	Roczny	Miesięczny
Ogólny:	18000	1500

#### OŚWIADCZENIE

Uprzedzonym/a o odpowiedzialności karnej za przestępstwo określone w art. 286 Kodeksu Karnego - „Kto, w celu osiągnięcia korzyści majątkowej, doprowadza inną osobę do niekorzystnego rozporządzenia własnym lub cudzym mieniem za pomocą wprowadzenia jej w błąd albo wyzyskania błędu lub niezdolności do należytego pojmowania przedsiębranego działania, podlega karze pozbawienia wolności od 6 miesięcy do lat 8” oraz odpowiedzialności dyscyplinarnej z ustawy z dnia 20 lipca 2018 roku Prawo o szkolnictwie wyższym i nauce oświadczam, że:

- dane zawarte w oświadczeniu o dochodach w USOSie obejmują wszystkie dochody mojej rodziny, w tym nowe dochody uzyskane w trakcie i po roku 2021;
- podany skład mojej rodziny i informacje o uzyskiwanych dochodach są aktualne.

.....  
miejsce i data

.....  
podpis

#### OŚWIADCZENIE WNIOSKODAWCY

w zakresie wypełnienia obowiązków informacyjnych przewidzianych w art. 13 lub art. 14 RODO

Niniejszym oświadczam, iż wypełniłam/lem obowiązki informacyjne przewidziane w art. 13 lub art. 14 Rozporządzenia Parlamentu Europejskiego i Rady UE 2016/679 z dnia 27 kwietnia 2016 r. w sprawie ochrony osób fizycznych w związku z przetwarzaniem danych osobowych i w sprawie swobodnego przepływu takich danych oraz uchylenia dyrektywy 95/46/WE wobec osób fizycznych, od których dane osobowe bezpośrednio lub pośrednio pozyskałam/łem i zawarłam/łem w oświadczeniu o dochodach do celu ubiegania się o stypendium socjalne lub inne świadczenia.



„ZPR PWr – Zintegrowany Program Rozwoju Politechniki Wrocławskiej”

Jeżeli upewniłeś/aś się, że wszystko się zgadza, możesz zakończyć wypełnianie wniosku przez kliknięcie **Zarejestruj**

ZAREJESTRUJ

➔ Oświadczenie jest zarejestrowane. Nie możesz go już edytować. Przejdź teraz do uzupełnienia formularza wniosku o przyznanie stypendium socjalnego.

Wnioski, które zacząłeś wypełniać. **i**

	Nazwa	Stan	Tury	Organizator	Cykl	
☐	Oświadczenie o dochodach za rok 2021	Zarejestrowany	w trakcie, 375 dni do zakończenia 2022-09-15 14:43 - 2023-09-29 23:59	Politechnika Wrocławska	Rok akademicki 2022/23	drukuj szczegóły

- Oświadczenie, które zostanie zweryfikowane przez pracownika zostanie oznaczone jako **Zaakceptowany**.
- Jeżeli w oświadczeniu znajdziesz błędne dane skontaktuj się z ze swoim koordynatorem i poproś o **cofnięcie wniosku do poprawy**.
- Nie czekaj na zaakceptowanie oświadczenia. Wypełnij wniosek o stypendium socjalne i dostarcz dokumenty na uczelnię w wymaganym terminie.

➔ Jeżeli chcesz **wrócić do zaczętego oświadczenia** wybierz opcję **kontynuuj wypełnianie**.

	Nazwa	Stan	Tury	Organizator	Cykl	
➔	Oświadczenie o dochodach za rok 2021	Wypełniany	w trakcie, 375 dni do zakończenia 2022-09-15 14:43 - 2023-09-29 23:59	Politechnika Wrocławska	Rok akademicki 2022/23	kontynuuj wypełnianie usuń drukuj szczegóły

## ZMIANY W OŚWIADCZENIU O DOCHODACH

→ Jeżeli Twoje oświadczenie, które miało status **Zarejestrowany** lub **Złożony** zostało **cofnięte do poprawy** (z inicjatywy pracownika uczelni lub na Twoją prośbę) to możesz je poprawić (edytować) wybierając **popraw**.

Pamiętaj, nie zaczynaj wypełniać nowego oświadczenia, a popraw już istniejące.

	Nazwa	Stan	Tury	Organizator	Cykl	
X	Oświadczenie o dochodach za rok 2021	Cofnięty do poprawy	w trakcie, 375 dni do zakończenia 2022-09-15 14:43 - 2023-09-29 23:59	Politechnika Wrocławska	Rok akademicki 2022/23	<div style="border: 1px solid gray; padding: 2px;"> <a href="#">popraw</a> </div> <div style="border: 1px solid gray; padding: 2px;"> <a href="#">drukuj</a> </div> <div style="border: 1px solid gray; padding: 2px;"> <a href="#">szczegóły</a> </div>

→ W **szczegółach** oświadczenia znajdziesz informację o przebiegu sprawy – daty oraz kolejne etapy akceptacji oświadczenia. Znajdziesz tu także informację kto cofnął Twoje oświadczenie do poprawy lub go zaakceptował.

→ Jeżeli Twoje oświadczenie ma status **Zaakceptowany** to może je poprawiać tylko pracownik uczelni.

✓	Oświadczenie o dochodach za rok 2021	Zaakceptowany	w trakcie, 375 dni do zakończenia 2022-09-15 14:43 - 2023-09-29 23:59	Politechnika Wrocławska	Rok akademicki 2022/23	<div style="border: 1px solid gray; padding: 2px;"> <a href="#">aktualizuj</a> </div> <div style="border: 1px solid gray; padding: 2px;"> <a href="#">drukuj</a> </div> <div style="border: 1px solid gray; padding: 2px;"> <a href="#">szczegóły</a> </div>
---	--------------------------------------	---------------	--	-------------------------	------------------------	--

Jeżeli chcesz zaktualizować informacje o swojej sytuacji materialnej, a:

- 1) Twój wniosek o stypendium socjalne **jest rozpatrzony** i minął czas na złożenie odwołania: **złóż nowy wniosek** o stypendium socjalne i **przedłuż dokumenty** potwierdzające zmianę dochodu lub składu rodziny;
- 2) Twój wniosek o stypendium socjalne **nie jest jeszcze rozpatrzony**: skontaktuj się z pracownikiem uczelni, który akceptował Twoje oświadczenie o dochodach i **przedłuż dokumenty** potwierdzające zmianę dochodu lub składu rodziny. Nie składaj nowego wniosku o stypendium socjalne.